

ANEXA 4

PLAN DE AMPLASAMENT SI DELIMITARE A IMOBILULUI

cu propunerea de dezlipire/alipire

scara 1 : 5000

Nr. cadastral

Suprafata masurata a imobilului (mp)

Adresa imobilului: LOCALITATEA MERIȘANI, DJ703K - km14+890- km15+600

83265

9440

Jud. Argeș

Carte Funciara nr.

Unitatea Administrativ Teritoriala (UAT)

BUDEASA

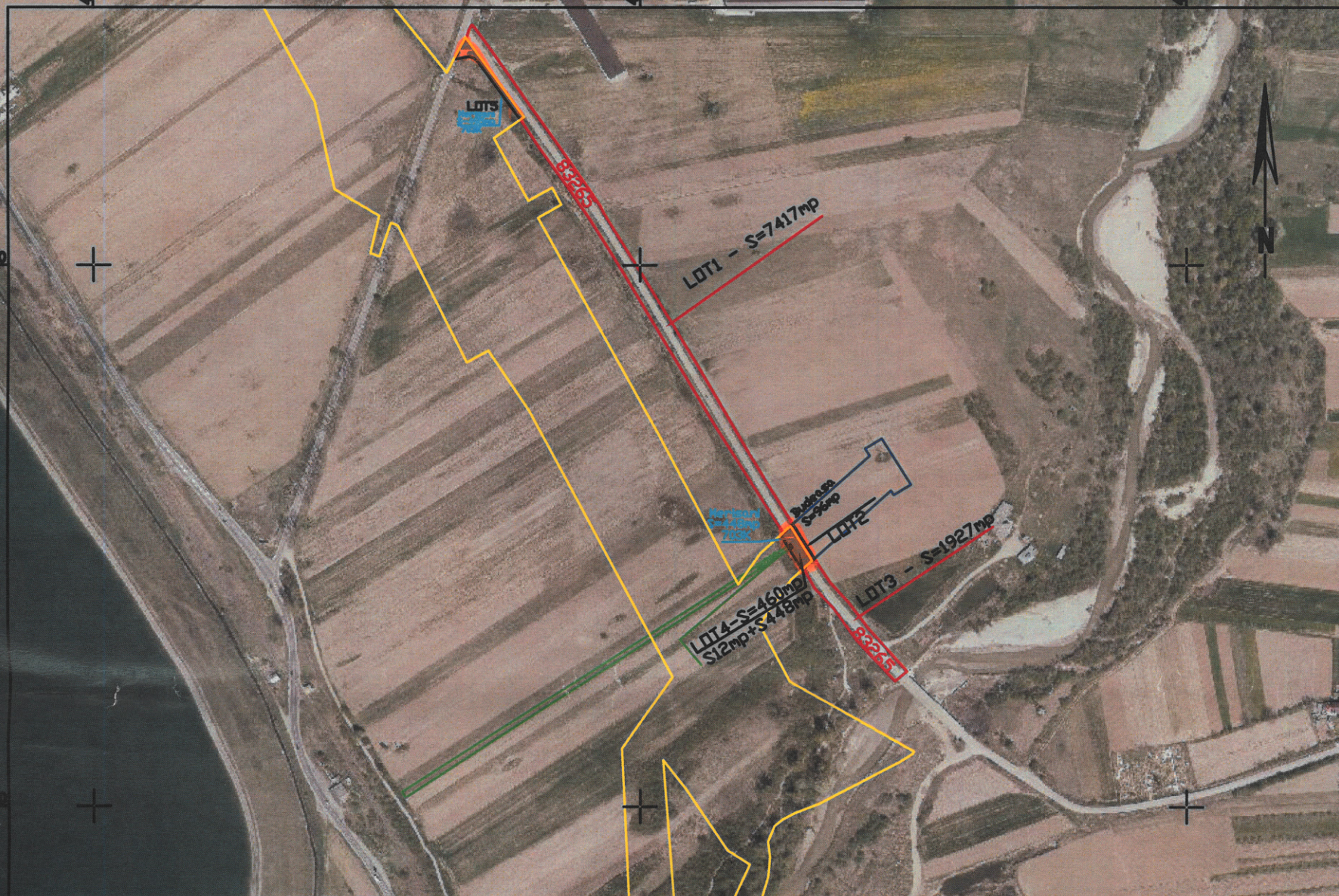

Dezlipire/alipire imobil

Situatia actuala
(inainte de dezlipire/alipire)

Situatia viitoare
(dupa dezlipire/alipire)

Nr. cad.	Suprafata (mp)	Categ. folos.	Descrierea imobilului	Nr. cad.	Suprafata (mp)	Categ. folos.	Descrierea imobilului
83265	9440	DR			7417		Lot 1 - teren extravilan, neimprejmuit
					96	DR	Lot 2 - teren extravilan, neimprejmuit
					1927	DR	Lot 3 - teren extravilan, neimprejmuit
				EXTRA CF	460	DR	Lot 4 - teren extravilan, neimprejmuit
				EXTRA CF	495	DR	Lot 5 - teren extravilan, neimprejmuit
TOTAL	9440			TOTAL	10395		Suprafata de expropriat - 1051mp Compusa din Lot2+Lot4+Lot5

Executant: S.C. PRIMUL MERIDIAN S.R.L.

Confirm executarea masuratorilor la teren,
corectitudinea intocmirii documentatiei cadastrale si
corespondenta acestela cu realitatea din teren.

Semnatura si stampila

Data: 03/2021

Inspector

Confirm introducerea imobilului in baza de date integrata si
atribuirea numarului cadastral.

Semnatura si parafa

Data

Stampila BCPI